

**Controle door:**

- leerkracht
- politie
- (verkeers)ouder
- leerling zelf
- andere leerling

## IS JE FIETS HELEMAAL IN ORDE?

Naam: .....

Datum: .....

	JA	NEE
• goed hoorbare bel	<input type="checkbox"/>	<input type="checkbox"/>
• werkende rem vooraan	<input type="checkbox"/>	<input type="checkbox"/>
• werkende rem achteraan	<input type="checkbox"/>	<input type="checkbox"/>
• witte reflector vooraan	<input type="checkbox"/>	<input type="checkbox"/>
• rode reflector achteraan	<input type="checkbox"/>	<input type="checkbox"/>
• 2 gele/oranje reflectoren in elke pedaal	<input type="checkbox"/>	<input type="checkbox"/>
• 2 zijdelingse reflectoren per wiel of 2 reflecterende stroken op elke band	<input type="checkbox"/>	<input type="checkbox"/>
• wit licht vooraan	<input type="checkbox"/>	<input type="checkbox"/>
• rood licht achteraan	<input type="checkbox"/>	<input type="checkbox"/>

**Je bent verplicht 's nachts en overdag bij slecht zicht je lichten aan te zetten!**

Opmerkingen: .....

.....

.....

.....



Vlaanderen  
is veiliger verkeer



# FIETSCONTROLE

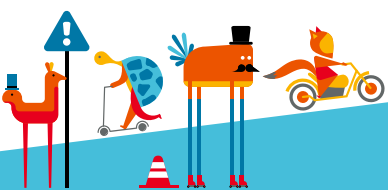

[www.verkeeropschool.be](http://www.verkeeropschool.be)

**VSV**  
veilig verkeer